Powersocket 908

Numéro d'article	D1C13040
Poids	2.8kg
Longueur	200mm
Largeur	200mm
Hauteur	460mm

Description du produit

La Powersocket 908 d´OEHLBACH est une multiprise de qualité supérieure conçue pour répondre aux exigences élevées imposées par les appareils haut de gamme de ce segment. Elle possède un total de huit prises individuelles (quatre prises numériques filtrées et quatre prises analogiques non filtrées). La Powersocket 908 possède des marques de phase au niveau des différentes prises et la bonne connexion est signalée par un voyant rouge qui indique que les phases de l´équipement sont connectées correctement. Il s´agit de l´unique manière de prévenir efficacement toute interférence entre les courants d´égalisation de potentiel et les données audio et vidéo. Le conducteur interne d´une section de 3,3 mm² et fabriqué en cuivre sans oxygène ultra-pur, est au cœur du câblage interne de qualité supérieure et permet de garantir une alimentation électrique stable à tout moment, même lors du branchement d´appareils requérant une puissance élevée.

Caractéristiques du produit

Matériau du conducteur intérieur	OFC – cuivre sans oxygène
Tension du réseau	230 V / 50 Hz
Niveau de qualité	State of the Art
Couleur	Argent
Catégorie de produits	Blocs d'alimentation
État de surface	Bandeau de prises : contacts plaqués or 24 carats
Matériau du boîtier	boîtier en aluminium brossé
Coupe transversale du câble	3,3 mm².
Tension de fonctionnement	230V / 50Hz
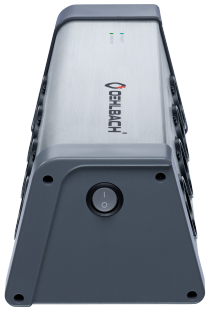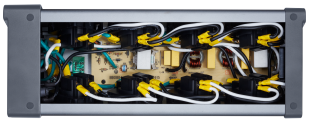
Plus d'images