Flex Evolution UHD

Pour son 50e anniversaire, Oehlbach présente le câble Flex Evolution Ultra High-Speed HDMI®. Il supporte 8K à 60 Hz et 4K à 120 Hz et offre une protection optimale contre la rupture de câble grâce à son connecteur breveté et sa protection anti-pl

Numéro d'article	D1C92606
Poids	0.192kg
Longueur	30mm
Largeur	140mm
Hauteur	225mm

Description du produit

Basé sur notre câble Flex Evolution Ultra High-Speed HDMI® éprouvé, nous vous présentons maintenant l'édition spéciale exclusive pour le 50e anniversaire d'Oehlbach : le câble Flex Evolution Ultra High-Speed HDMI® offre une qualité époustouflante en 8K à 50/60 Hz ou en 4K jusqu'à 120 Hz. Il possède un connecteur breveté spécialement développé avec une protection anti-pliage intégrée. Grâce à sa forme et à la qualité de son matériau, il assure une protection optimale du câble contre la rupture, tout en réduisant la longueur du boîtier de la fiche. Le câble est exempt de PVC et utilise exclusivement du TPE (caoutchouc thermoplastique). Un conducteur OFC de haute qualité, un triple blindage et des connecteurs plaqués or 24 carats assurent une finition parfaite.

Caractéristiques du produit

Lizenzen	HDMI ultra haut débit, x.v.Color - Espace couleur supplémentaire, HDMI, HDMI ultra haut débit
Norme de transmission	HDMI® à très haut débit
Matériau du conducteur intérieur	OFC – cuivre sans oxygène
4K/8K	4K - 120Hz, 4K, 8K
Catégorie de produits	Câble HDMI
Caractéristiques	Contacts plaqués or 24kt, bouchon anti-pliage breveté, Compatible HDCP, Sans PVC, Design exclusif, Contact fiable, 30 ans de garantie**, Technologie allemande, Brevet allemand
Format audio	DTS-HD Master Audio, Dolby True HD, DTS:X, Dolby TrueHD, 5.1 DTS HD, Dolby Digital Plus, Dolby Atmos
Matériel de connexion	TPE
Caractéristiques HDMI	VRR - Taux de rafraîchissement variable, QFT - Quick Frame Transport, HDR dynamique, High-Speed-HDMI®-cable, HEC - HDMI® avec canal Ethernet, Deep Color 30/36/48 bits, eARC - Canal de retour audio amélioré, QMS - Changement rapide de support, 32 canaux audio numériques, Mode automatique à faible latence, CEC 2.0, HDMI® CEC - Contrôle A/V automatisé, Certifié HDMI 2.1, Dolby Vision, Compression vidéo DSC 1.2, HDR - Image à haute gamme dynamique
Fiche de type 2	HDMI
Blindage	triple blindage
longueur du câble	2 m
Résolution d'écran	1080p Full HD, 8K UHD 60Hz, UHD 4K UHD 120Hz, 4K UHD 50/60 Hz, 4K-3D 50/60 Hz
Couleur	Bordeaux
Construction de blindage	2 x feuille d'aluminium + 1 x tresse de cuivre
Vitesse de transmission	48 Gbps
Type de connexion	Audio, Vidéo
Niveau de qualité	Excellence
Matériau du câble	TPE
Direction du signal	IN/OUT
Type de prise 1	HDMI
Géométrie des câbles	Rond
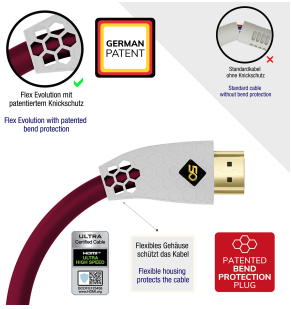
Plus d'images